Scan Néia e João

REVISTA QUINZENAL
WALT DISNEY

CR$ = A18
VEJA TABELA

ZÉ CARIOCA

DIVERSÃO EM DOBRO PRA VOCÊ!

COD. 0002

Abril Jovem

1990

ISSN 0104-3404

01990>

REVISTA QUINZENAL
Walt Disney

CR$ = A18
VEJA TABELA

ZÉ CARIOCA

DIVERSÃO EM DOBRO PRA VOCÊ!

COD. 0002
Abril Jovem
1990

ISSN 0104-3404
01990>
9 770104 340005

REVISTA QUINZENAL
Walt Disney

CR$ = A18
VEJA TABELA

ZÉ CARIOCA

DIVERSÃO EM DOBRO PRA VOCÊ!

COD. 0002
Abril Jovem
1990

ISSN 0104-3404
01990>
9 770104 340005

Seu pai não acredita em duendes? Então, diz que você não acredita mais em cegonha.

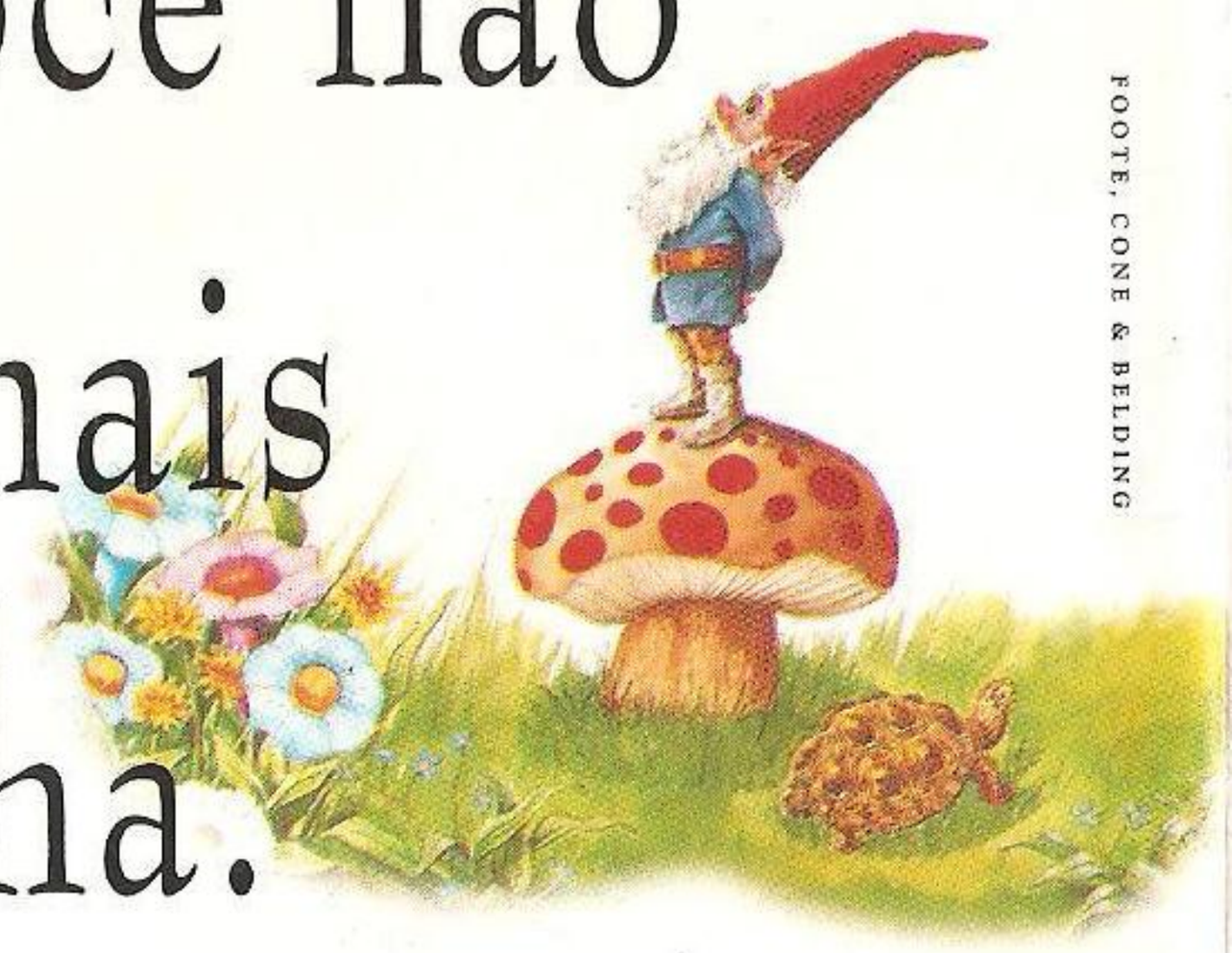

FOOTE, CONE & BELDING

Com adesivo encantado

Chegou a Coleção Duendes da Faber-Castell. Lápis, giz de cera, borrachas e apontadores com desenhos e histórias dos protetores da Natureza. E você ganha adesivos encantados com imagens que mudam de cor. Peça a Coleção Duendes para o seu pai e mostre este anúncio. Quero ver ele dizer que duende não existe.

Faber-Castell

WALT DISNEY

ZÉ CARIOCA

O GRANDE TUTANCANZÉ

ZÉ! QUE SAUDADE!

B 930108 - ZC 1990/1

E AÍ, RÓ? GOSTOU DO *EGITO*?

AMEI! TROUXE UM MONTE DE LEMBRANÇAS! ESTA É PRA VOCÊ!

UM VIDRO VAZIO?!

NÃO! ESTÁ CHEIO DE *AR*!

© DISNEY

AEROPORTO GALINHÃO

AR?

SIM! É O AR DE UM SARCÓFAGO RECÉM-DESCOBERTO!

IMAGINE! AR DE TRÊS MIL ANOS ATRÁS!

NÃO PRECISAVA TER SE INCOMODADO!

POUCO DEPOIS...

PUXA! EU PREFERIA UM *PANDEIRO EGÍPCIO!*

O QUE VOU FAZER COM UM VIDRO DE *AR MUMIFICADO?*

CHUIF!

GASP!

ESTOU ME SENTINDO ESTRANHO!

BONC!

NA MANHÃ SEGUINTE...

O ZÉ VAI ADORAR ESTAS FOTOS!

OLÁ, ROSINHA!

OI!

EI! QUE PRESSA É ESSA?

A GENTE TÁ AJUDANDO O ZÉ NA REFORMA DA CASA DELE!

REFORMA?!

MINHA NOSSA!

ZÉ, O QUE SIGNIFICA ISSO?

OH, QUE GRANDIOSA VISÃO DE BELEZA!

?

ESTOU MUMIFICADO DIANTE DE TAMANHA FORMOSURA!

ASSIM VOCÊ ME DEIXA ENCABULADA!

ESTÁ DECIDIDO! VOCÊ SERÁ A MINHA ESCRAVA PRINCIPAL!

ESCRAVA?

PODE COMEÇAR A ME ABANAR!

FIQUE SABENDO QUE ESTA É UMA BRINCADEIRA DE MUITO MAU GOSTO!

BRINCADEIRA?

TERMINAMOS, ZÉ! E O NOSSO PAGAMENTO?

O QUÊ?! O PAGAMENTO É A HONRA DE SERVIR AO FARAÓ *TUTANCANZÊ!*

VOU DAR UMA *BIFA* NA SUA ORELHA!

CALMA!

O ZÉ JÁ TÁ NO ESPÍRITO DE CARNAVAL!

SERÁ?

CLARO! OS GRANDES CARNAVALESCOS VIVEM EM CLIMA DE CARNAVAL O TEMPO TODO!

ENTÃO ESTE SERÁ O TEMA DA NOSSA ESCOLA? *GOSTEI!*

VOU CORRENDO FAZER UMA FANTASIA!

ENGRAÇADO... ISTO AQUI NÃO TÁ PARECENDO O EGITO!

POUCO DEPOIS...

QUE TAL, ZÉ?

MAIS ADEQUADO! ME DIGAM... ONDE FORAM PARAR NOSSOS CAMELOS?

CAMELOS?

O CIRCO DO TEU PRIMO NÃO TÁ NA CIDADE?

É MESMO! DÁ PRA DESCOLAR ALGUNS EMPRESTADOS!

VOLTARE-MOS LOGO, OH, FARAÓ TUTANCANZÊ!

UAH!

QUE BRINCADEIRA MAIS SEM GRAÇA O ZÉ FEZ COMIGO!

HÃ?

ESTOU COMEÇANDO A ACHAR QUE NÃO É UMA BRINCADEIRA!

PRECISO FALAR COM O PROF. *JUCA TACUMBA*, NO EGITO!

SIM, ROSINHA, HAVIA ALGO ESTRANHO NO AR DAQUELE SARCÓFAGO!

MEU ASSISTENTE JURA QUE É O *DEUS ANÚBIS!*

MINHA NOSSA! O ZÉ PODE SE METER EM ENCRENCA!

PERTO DALI...

POR QUE OS MEUS SÚDITOS NÃO SE AJOELHAM À MINHA PRESENÇA?

Ô ZÉ! VOCÊ TÁ LEVANDO ESSA HISTÓRIA LONGE DEMAIS!

AJOELHEM-SE ANTE O FARAÓ, OH, *INSUBORDINADOS SUBALTERNOS!*

GLUP!

QUEM É ESSE BIRUTA?

DEVE ESTAR FAZENDO PROPAGANDA DE ALGUM HOSPÍCIO!

ZÉ! PEGA LEVE!

EU ORDENEI QUE SE AJOELHASSEM!

TOC!

SOC!

ZÉ!

DESTA VEZ, ELE SE DEU MAL!

ONDE ESTOU? O QUE ACONTECEU?

VOCÊ CHEIROU O AR DO SARCÓFAGO E COMEÇOU A AGIR COMO UM FARAÓ!

EU? DEIXA DISSO, PESSOAL!

SÉRIO! VEJA A SUA ROUPA!

A REAÇÃO PODE TER SIDO CAUSADA POR UM VÍRUS!

MAS, ENTÃO, COMO VOLTEI AO NORMAL DE REPENTE?

VAI VER, OS ANTICORPOS DO SEU ORGANISMO COMBATERAM O VÍRUS!

ANTICORPOS?

É! SÃO PEQUENOS *SOLDADINHOS* QUE TEMOS NO CORPO E QUE DESTROEM OS VÍRUS E BACTÉRIAS!

VIVA OS ANTICORPOS!

QUE TAL COMEMORARMOS NA MINHA PIRÂMIDE... DIGO, CASA?

QUE IDÉIA FARAÔNICA!

RÁ, RÁ, RÁ!

AMIGO LEITOR! É NOSSA OBRIGAÇÃO MOSTRAR O QUE REALMENTE ACONTECEU...

ZZZZZ

ESTE É O VÍRUS DO EGITO!

E ESTES SÃO OS ANTICORPOS DO ZÉ!

COM O SOCO, UM GLÓBULO BRANCO CAIU EM CIMA DO VÍRUS!

AHH!

ISTO AQUI TÁ FICANDO AGITADO DEMAIS!

fim

WALT DISNEY

ZÉ CARIOCA

TRIÂNGULO DAS BERMUDAS

IRC! NÃO GOSTO DESTE ATALHO!

CALMA! O JOGO NÃO VAI COMEÇAR SEM A GENTE!

A CULPA É DO ZÉ! SE ELE NÃO SE ATRASASSE...

IRG0101

B 920346 - ZC 1990/2

ESTE PEDAÇO É CONHECIDO COMO *TRIÂNGULO DAS BERMUDAS!*

POR QUÊ, HEIN?

PARADINHOS AÍ!

GRUNCH!

VÃO PASSANDO AS BERMUDAS!

ENTENDEU AGORA?

IAU!

Ô, NESTOR! PODIA USAR UM DESORANTEZINHO, NÉ? ESPANTOU O LADRÃO!

(GLUP!) NÃO FOI ISSO, NÃO... V-VEJAM!

UM DISCO VOADOR!

NÃO CONSIGO ME MEXER!

NEM EU!

AI! TEM ALGO SAINDO DO DISCO!

ZIIM...

DEVE SER UM ALIENÍGENA FEIO DE DOER!

ARGH! NÃO QUERO VER!

DÃ!

AAHH!

ORA... QUE SIMPÁTICO!

É O SER MAIS ASQUEROSO QUE JÁ VIMOS!

TÁ LEGAL! MAIS UM COMENTÁRIO DESSES E QUEBRO O BICO DOS DOIS!

IRGO101

OLÁ! QUEREM PASSEAR DE DISCO VOADOR?

TÁ LOUCO?

NEM PENSAR!

NUNCA!

MAS... É *DE GRAÇA!*

POR QUE NÃO DISSE ANTES?

TÔ DENTRO!

OBA!

PUXA! QUE ESCURO!

NESTOR... CADÊ VOCÊ?

AI!

TUNC!

BLAM!

CREDO! QUE COISA FEIA!

SILÊNCIO! VOCÊS VÃO SERVIR PRA IMPULSIONAR A NAVE!

BUÁ! FOI UM TRUQUE!

VAMOS VIRAR GASOLINA DE MARCIANO!

MAMÃE!

ASSIM...

(PUF!) E AQUELE PAPO DE TECNOLOGIA AVANÇADA?

LENDA!

O QUE VOCÊS VIERAM FAZER NA TERRA?

ADIVINHA!

VIEMOS PRA CÁ...

...COM O MESMO OBJETIVO DOS OUTROS VISITANTES EXTRATERRESTRES!

ASSUSTAR!

QUEREM VER?

RÁ! O PESSOAL NÃO TÁ NEM AÍ, SEUS ALIENÍGENAS DE ARAQUE!

AH, É?

IH, PEDRÃO... É A FOTO DO CARA PARECIDO CONTIGO!

SOCORRO!

AAIII!

SAI DA FRENTE!

229, 230... 231!

ASSUSTAMOS DUZENTAS E TRINTA E UMA PESSOAS! É O NOSSO RECORDE! VIVA!

ESSES CARAS NÃO TÊM O QUE FAZER!

ALGUMA COISA VOCÊS TEM EM COMUM, NÉ, ZÉ?

ISSO NÃO PODE FICAR ASSIM!

VAMOS DAR UM JEITO NESSES ALIENADOS!

ALIENÍGENAS, PEDRÃO!

Ô, COISA FOFA... EU CONHEÇO ALGUÉM QUE ASSUSTA MUITO MAIS DO QUE VOCÊS!

IMPOSSÍVEL! NÓS, OS *BESTARIANOS*, ASSUSTAMOS MELHOR DO QUE NINGUÉM NESTA GALÁXIA!

NÃO... NÃO ASSUSTAM, NÃO!

ENTÃO, PROVE! E NÓS LIBERTAMOS VOCÊ E SEUS AMIGOS!

PAREM A NAVE E ABRAM ESTA ESCOTILHA! VOU MOSTRAR!

?!

IUHUU, PESSOAL! SEU VELHO AMIGO ZÉ CARIOCA VEIO FAZER COMPRAS!

CALÇADOS

RUA DO COMÉRCIO

RUA DO COMÉRCIO

SOCORRO!

TRANQUEM SEUS ESTOQUES! FECHEM SUAS LOJAS!

COMERCIANTES, CRIANÇAS E MULHERES PRIMEIRO!

SALVE-SE QUEM PUDER!

O.K., TERRÁQUEO! VOCÊ É MELHOR QUE NÓS...

REALMENTE!

NÓS, BESTARIANOS, SABEMOS ACEITAR... ACEITAR...

... UMA DERROTA!

TUNC!

AI!

TCHAU! E NÃO VOLTEM MAIS!

TUNC! AI! AI! TUNC!

UI!

LIVRAMOS A HUMANIDADE DESSE SUSTO!

EM COMPENSAÇÃO, OS COMERCIANTES LEVARAM UM SUSTÃO!

EI! VÃO PASSANDO AS BERMUDAS!

ESSA NÃO!

UM DESODORANTEZINHO IA BEM, ZÉ!

ALGUÉM VIU OS BESTARIANOS POR AÍ?

fim

HISTÓRIAS GENIAIS PRA AO VOCÊ QUADRADO

© DISNEY

O Almanaque do Prof. Pardal é coisa de gênio e agora tem muito mais páginas. Você vai se divertir entre inventos supermalucos e engenhocas de tirar o chapéu. Invente já um jeito de descolar o seu!

AGORA COM 84 PÁGINAS

Abril Jovem

NAS BANCAS

WALT DISNEY

AMADEU E PATETA

PEDALANDO COM GOSTO

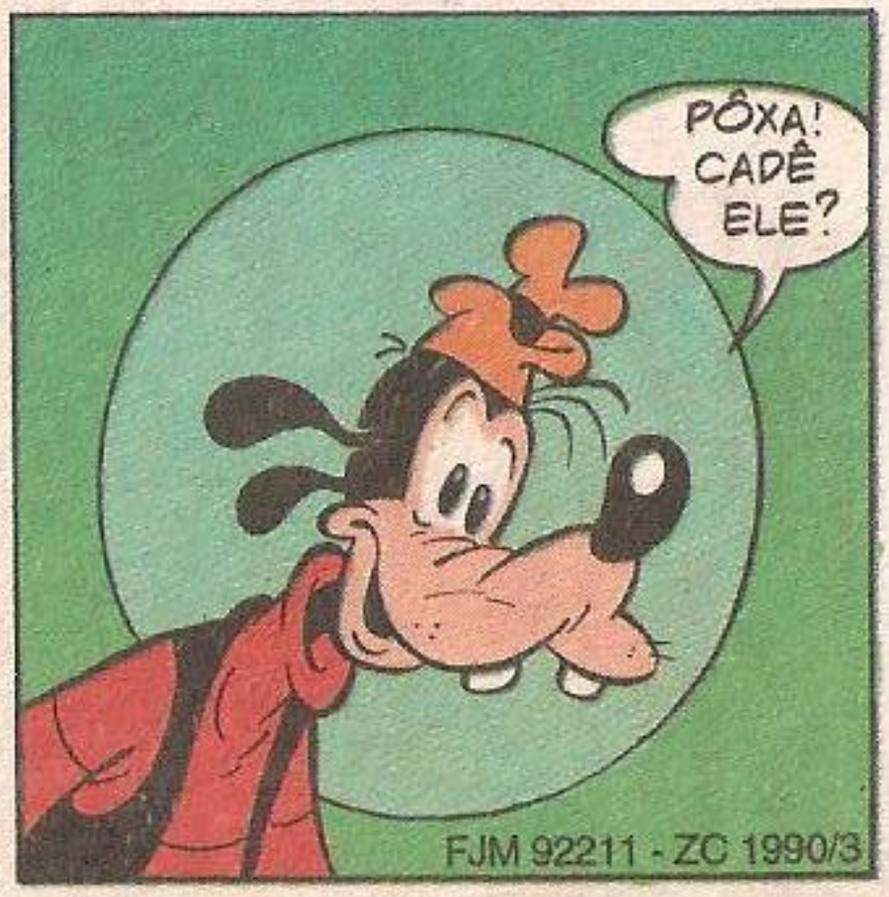

FJM 92211 - ZC 1990/3

VUUCH!

PÔ-PÔXA! O QUE É ISSO?

AMADEU!

VOU PARAR ESSA COISA!

SERÁ PRA LÁ?

CLAC!

IAUU! PATETA! PRA BAIXO! PRA BAIXO!

OUCH!

OPS!

CLAC!

A SUA BICICLETA TÁ BOA, FUINHA?

TÁ... EI! VEJA AQUILO!

CREDO!

SAIIIII...

TUMP!

AIII! CADÊ MINHA... BICI-CLETA?

AIII!

TUM!

VOCÊ TÁ BEM?

TÔ... BEM AMASSADO!

SINTO MUITO!

ORA! ISSO SERVIU COMO TESTE PRA MINHA SUPERBICI-CLETA!

SUPER-BICICLETA?

É ISSO AÍ!

ELA É DE METAL ULTRALEVE E TEM GRANDE VELOCIDADE GRAÇAS AO MICROCOMPUTADOR DO GUIDÃO!

COM ESSA BICICLETA, QUALQUER UM É CAMPEÃO!

HUÁ, HUÁ!

IH, IH, IH!

PÁRA DE RIR, IDIOTA...

PAF!

UGH!

...E VAMOS PENSAR NUM JEITO DE ROUBÁ-LA!

É À NOITE...

FÁCIL!

A MINA É NOSSA!

E VOCÊ NÃO TEM MEDO DOS FABRICANTES DE BICICLETAS?

NÃO! MAS ELES VÃO TENTAR ME TIRAR DA PROVA!

E JÁ ESTOU PREVENIDO!

UAU! PORTA ABERTA! SANTO ESQUECIMENTO!

HÃ?
?
ZIMMMM
SOCORRO!
BANG!
PAF!
PAF!
PAF!
PARAPAPAF!
BUUM!
SOCORRO!
VEJA! É O BAFO-DE-ONÇA!
CRAC!
PUM!
IAAUUU!
LEGAL! MINHA BICICLETA TÁ SALVA!
E NO DIA DA GRANDE PROVA...
PARTIDA
AGORA É A SUA VEZ DE BRINCAR! IAU!

MAS... POR QUE TAMBÉM TEMOS QUE CORRER?

PRECISAMOS PEGAR O CARA, SEU PASPALHÃO!

OPS! ELES TAMBÉM VIERAM!

?!

OI! HUÁ!

OPS! TÁ VIRANDO ESPORTISTA, BAFO?

HUÁ, HUÁ! PEDALAR EMAGRECE!

É PRA QUEM VAI CORRER?

BICICLETAS MONALÓI!

É QUE VENÇA O MELHOR! HUÁ, HUÁ!

BOA SORTE!

VAMOS MESMO PEDALAR?

CLARO QUE SIM! TÁ DORMINDO?

PUXA! ATÉ QUE É FÁCIL ANDAR NISTO!

É... E VAMOS MOSTRAR QUE SOMOS OS BONS!

BAM!

EI!

ZUUUUUUMM!

HÃ?

ZUUUUMM!

ZUMM!

ORA! NÃO QUERO MESMO GANHAR A CORRIDA!

MAS...

...O PATRÃO QUER, NÉ?

CALA O BICO E PEDALA...(PUF!)

E O GRANDE VENCEDOR DESTA ETAPA É...

AMADEU!

CHEGADA

¡UPI!

VIVA!

PARABÉNS, AMIGO!

OBRIGADO!

E OS DOIS PILANTRAS?

DEVEM TER DESISTIDO!

CHEGADA

MAS...

FIM DA ETAPA... UFA... CONSEGUIMOS!

PUF!

PUF! PUF!

MAIS DOIS MINUTOS E VOCÊS SERIAM ELIMINADOS!

UFA!

TUDO ISSO PRA NADA!

BAH! QUEM PRECISA SER ELIMINADO É O AMADEU...

...SENÃO NOSSO EMPREGADOR NOS PÕE NA RUA!

VAMOS AGIR NA ESCURIDÃO DA NOITE!

LOGO DEPOIS...

NINGUÉM NA GARAGEM DAS BICICLETAS! TÁ PRA NÓS!

TÔ CAINDO DE SONO... ZZZ

EU VIGIO! VOCÊ TRABALHA!

ZZZ

NO DIA SEGUINTE...

AÍ VÊM ELES!

E COM CARA FELIZ! HUM... AÍ TEM COISA!

ACHAMOS QUE VOCÊS TINHAM DESISTIDO!

NEM PENSAR! HUÁ! HUÁ!!

ESTAMOS EM PLENA FORMA!

ATÉ MAIS TARDE!

E AMADEU SAI NA FRENTE COM SUA CAMISA VERDE!

BAM!

ELE JÁ DEIXOU TODOS PRA TRÁS!

PUF! PUF!

NÃO PODEMOS... PERDÊ-LO DE VISTA...

TEMOS QUE CURTIR NOSSA VITÓRIA!

UFA! FIM DE SUBIDA!

AGORA É SÓ DESCIDA... IUPI!

OI, AMIZADE!

OI!

JÁ TESTOU O FREIO? EH, EH!

E VOCÊS? JÁ TESTARAM OS SEUS?

HEIN?

AAAAAH!

AAAAAAAAAH!

QUAC! QUAC!

SPLASH!

QUAC?

QUAC!

SPLOSHH H!

PTUÍ! PTUÍ!

GRR!

IH, IH!

GRRRR!

AH! SE EU TE PEGO...

NÃO!

SIM!

POF! BAM! IAUU!

DESCULPA... SABOTEI AS BICICLETAS...ERRADAS! EU ESTAVA COM SONO!

ELES NÃO VÊM MAIS!

OS DOIS FORAM RELAXAR NA LAGOA! EH, EH!

EU AINDA NÃO DESISTI!

MAS NÃO TEMOS MAIS BICICLETAS!

AHA'! VOU ROUBAR A DO AMADEU!

UAÁ'! TODOS VÃO SABER!

NÃO... SE EU PINTÁ-LA IGUAL A MINHA! EH, EH!

E...

UAÁ'! É CHATO SER GUARDA...

TUM!

NO DIA SEGUINTE...

LÁ VEM O AMADEU!

EI! O QUE ACONTECEU?

MINHA BICICLETA SUMIU!

VEJA! LÁ ESTÁ ELA... COM O BAFO!

É A *MINHA* BICICLETA! ELA FOI PINTADA!

IAC! ELE SABIA DO *ANTI-ROUBO*?

CLARO QUE NÃO!

E... VAI FUNCIONAR?

CLARO QUE SIM!

EI! QUE BARULHINHO É ESSE?

BUUM!

AGORA O BAFO VAI TER QUE CORRER NUMA VASSOURA! IAC!

AH, AH!

E POR FALAR EM VASSOURA...

GRRRR!

IAUU!

Fim

WALT DISNEY

ZÉ CARIOCA

FEIJOADA COMPLETA I

B 930095 - ZC 1990/4

EI! AONDE VOCÊ VAI?

O PEDRÃO VAI FAZER UMA FEIJOADA...

...E EU TÔ INDO *ME CONVIDAR!*

ORA, ENTÃO NÃO PRECISA DE TANTA PRESSA!

NÃO?

GLUP!

ELE AINDA TÁ PLANTANDO A COUVE E O FEIJÃO!

fim

© DISNEY

VENHA RIR À TÔA ENTRE RIOS DE DINHEIRO, MONTANHAS DE MOEDAS E MILHÕES DE CONFUSÕES.

TIO PATINHAS

Abril Jovem

Todo mês nas bancas.

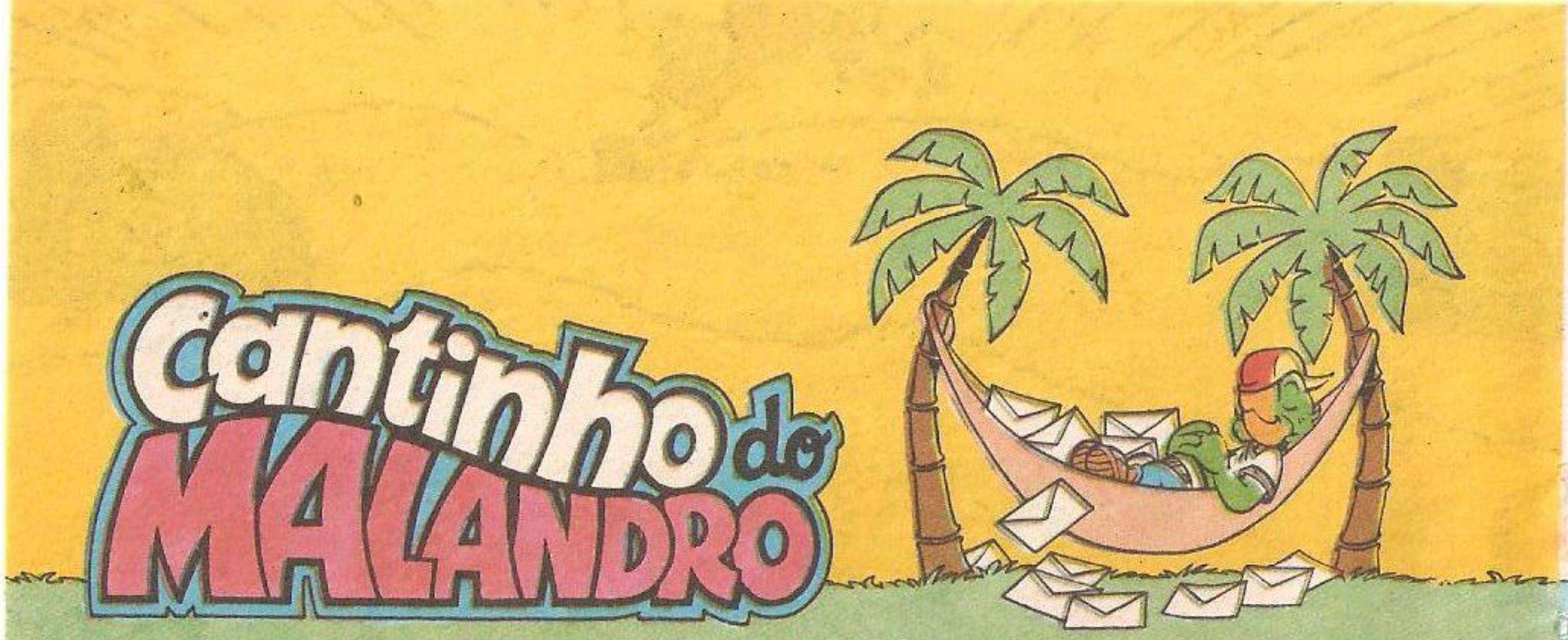

QUEREM TROCAR

SELOS: **Giovani Camargo Linke**, R. José Ferreira Barros, 501 - 81030-320 - Curitiba - PR.

TIO PATINHAS ESPECIAL 10 por ZÉ CARIOCA ou PATO DONALD (qualquer número de 1 a 1000): **Ubiratan Brito de Lima**, R. da Passagem, 147 - 43800-000 - Candeias - BA.

TIETE Nº 1!

*"Com **F** escrevo flores*
*Com **A** escrevo afeição*
*Com **Z** escrevo Zé*
Malandro da minha paixão"

Diene S. Ribeiro (12 anos)
São Domingos do Capim - PA

Ah! Sombra, água fresca e o carinho dos fãs! Eu não quero mais nada!

NOVOS CHEGADOS

Flávio C. P. Jr. (12 anos), R. Pedro Cugler, 74 - 11930-000 - Pariquera-Açu - SP. **José Paulo de Castro** (14 anos), Av. Rio Samambaiatuba, 262 - 11365-140 - São Vicente - SP. **Cristina Galleano** (16 anos), Setor 4A, qd. B, 18 - 92415-710 - Canoas - RS. **Robson de Jesus da Silva** (18 anos), Entrada Paulo Almeida, s/nº - 45450-000 - Gandu - BA. **Simone Silva Sousa** (20 anos), R. Tupinambá, 335- 65901-370 - Imperatriz - MA.

MANDE SUAS CARTAS PARA:

CANTINHO DO MALANDRO

R. Bela Cintra, 299
01415-000
São Paulo - SP

WALT DISNEY

A TURMA DA PATA LEE

QUEM ENTENDE AS MULHERES?

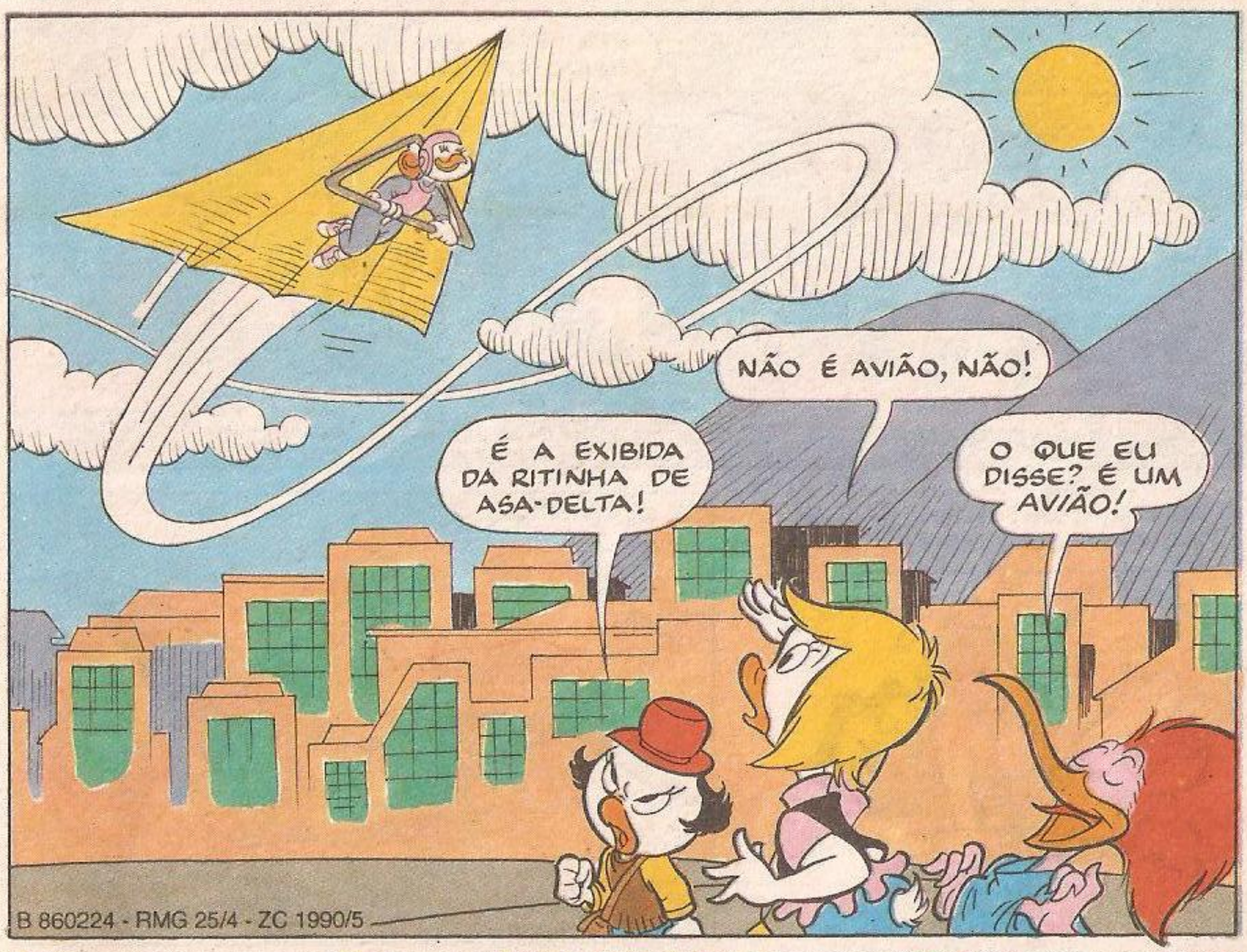

B 860224 - RMG 25/4 - ZC 1990/5

EI! OUTRA ASA-DELTA ALI!

HÃ?!

ONDE?

MAS OLHA SÓ... É O PARCEIRO!

EPA! ELE VEM VINDO PRA CÁ!

PARECE QUE TÁ CAINDO...

GLUP!

ABAIXEM-SE! ACHO QUE ELE VAI DAR UM VÔO RASANTE!

CRUUUNCHH!

PRA MIM, ISSO FOI UM VÔO ARRASANTE!

PARCEIRO, SEU DOIDO!

VOCÊ ESTÁ LEGAL?

AI!

UI!

E AÍ, PARCEIRO?
VAMOS, FALE COM A GENTE!
NÃO, ISSO NÃO!
HÃ?!
AH... OI, PESSOAL!
UFA! QUE SUSTO!
VOCÊ PODIA TER SE ARREBENTADO, SEU BIRUTA!
ORA, EU ESTOU BEM EQUIPADO, MENINAS...
CAPACETE E TUDO!
VIU? QUEM DISSE QUE ELE NÃO TINHA NADA NA CABEÇA?
EU SEI POR QUE O SENHOR INVENTOU ISSO AGORA!
S-SABE?
TÁ QUERENDO SE MOSTRAR PRA RITINHA, NÉ?
Q-QUEM? E-EU?
ORA, QUE ABSURDO! COM LICENÇA QUE EU VOU DAR OUTRO SALTO!
O QUÊ?!
DESISTA! NÃO VOU DEIXAR VOCÊ FAZER ISSO!
SEM ESSA, NETÚNIA!

VOCÊ SÓ VAI SE PASSAR POR CIMA DE MIM!

GRRR! ESSE CRETINO ME... EPA!

PARCEIRO... VEJA AQUILO NO CÉU!

MAS É A... A... A...

ISSO MESMO! É A RITINHA!

MAS O QUE ELA TÁ FAZENDO NAQUELE PÁRA-QUEDAS?

IH, IH! PARECE QUE A SUA QUERIDINHA DESISTIU DA ASA-DELTA!

DESSA VEZ, VOCÊ... UÉ! CADÊ VOCÊ?

ZUPT!

MUDEI DE HOBBY, NETÚNIA!

MAS NÃO É POSSÍVEL!

O QUE FOI AGORA, NETÚNIA?

AQUELE IMBECIL DO PARCEIRO!

TÁXI!

DESSA VEZ, ELE VAI SALTAR DE PÁRA-QUEDAS!

PRECISAVA BATER A PORTA COM TANTA FORÇA, HEIN?

DESCULPE... É QUE EU TÔ COM PRESSA!

TÁXI AÉREO

MAS O QUE É QUE VOCÊ TEM COM ISSO, NETÚNIA?

ELE É MEU AMIGO!

ORA... TÁ NA CARA QUE É CIÚMES DA RITINHA!

NÃO FALA BOBAGEM, SEU BIRUTA!

BIRUTA QUE NÃO DIZ BOBAGEM NÃO É BIRUTA!

É... TEM UMA CERTA LÓGICA!

MAS QUE VOCÊ TÁ COM CIÚMES, TÁ!

NÃO VOU COM A CARA DELA, SÓ ISSO!

POIS EU ACHO QUE É UMA GRACINHA!

POIS EU ACHO QUE É UMA FALSINHA, ISSO SIM!

IH, PESSOAL...

ACHO MELHOR MUDAR DE ASSUNTO, GENTE!
GAHH!
XII... A FALSA!
OI, RITINHA! HÁ QUANTO TEMPO, QUERIDA!
TUDO BOM, NETÚNIA?
UÉ! CADÊ O SEU PÁRA-QUEDAS?
JÁ ERA! RESOLVI VIRAR SURFISTA!
VOU PRA PRAIA! TCHAUZINHO!
BOAS ONDAS, MEU BEM!
OUVIU ESSA? SÓ QUERO VER A CARA DO PARCEIRO QUANDO EU CONTAR PRA ELE...
NÃO PRECISA CONTAR! EU OUVI TUDO!

COMO É QUE VOCÊ FOI PARAR AÍ?

EPA! NÃO ME DIGA QUE...

DEPOIS EU EXPLICO! AGORA ME AJUDA QUE EU TÔ COM PRESSA!

...ELE NÃO DISSE!

LÁ VOU EU, PESSOAL!

ACHO MELHOR A GENTE IR COM ELE QUE...

EU NÃO VOU PRA LUGAR NENHUM!

ELE QUE SE AFOGUE SOZINHO! NÃO TÔ NEM AÍ!

SOCORRO!

PARCEI-RINHO!

(PUF!) CUIDADO, QUE ESSE CALÇÃO É PI R. ENCARDIDO...

ORA, CALA A BOCA!

DESSA VEZ, VOCÊ VAI DESISTIR, NÉ?

DESISTIR? AGORA QUE ELA TÁ ENTRANDO NA MINHA?

AI! AI! EU DESISTO! EU DESISTO!

ACHO MELHOR ESQUECER MESMO, PARCEIRO!

CLARO! VOCÊ NÃO É O TIPO DELA!

É... TALVEZ NÃO SEJA MESMO!

MAS ENTÃO, QUAL SERÁ O TIPO DELA?

EU ACHO QUE DE REPENTE NUMAS!

NÃO!

NÃO PODE SER!

NÃO É!

TEM CERTEZA?

É... SÓ!

SEM COMENTÁRIOS!

FOLIÃO, VOCÊ É MASSA!

fim

Walt Disney

ZÉ CARIOCA

FEIJOADA COMPLETA II

B 930098 - ZC 1990/6

LEGAL ESSA IDÉIA DE CHAMAR A TURMA PRA UM PAGODE COM FEIJOADA!

VOCÊ GOSTOU?

MUITO!

A FEIJOADA TAVA O MÁXIMO!

MAS, DA PRÓXIMA VEZ, VAMOS LEMBRAR DE FAZER O SAMBA ***ANTES*** DE COMER!

RI, RI!

ZZZZZZZ

fim

INSTITUTO UNIVE

FAÇA VOCÊ TAMBÉM COMO 3.200.000 PESSOAS QUE JÁ ESTUDARAM NO INSTITUTO UNIVERSAL BRASILEIRO

O Instituto Universal atinge todos os pontos do território brasileiro, oferecendo através do ensino a distância cursos profissionalizantes livres apresentados de forma simples, clara e objetiva.

Pela experiência adquirida em mais de 50 anos dedicados ao ensino, coloca à disposição do aluno toda a assistência didática para o máximo aproveitamento do curso.

LANÇAMENTOS

- SILK-SCREEN
- CALIGRAFIA

A maior e mais perfeita de ensino a distância

AGORA EM CONVÊNIO COM OS

Oferece mais uma opção para você, através do

PROJETO INTEGRAÇÃO

O Instituto Universal Brasileiro e a Empresa Brasileira de Correios e Telégrafos se uniram para que você possa fazer um curso profissionalizante livre, no conforto e comodidade da sua casa, com a segurança e confiabilidade da correspondência.

Você pode obter maiores informações na Agência dos Correios mais próxima da sua casa, ou se preferir mande hoje mesmo o cupom abaixo.

Em qualquer opção receberá gratuitamente o folheto ilustrado sobre o curso escolhido.

- SUPLETIVO DE 1º GRAU (Preparatório)
- SUPLETIVO DE 2º GRAU (Preparatório)
- VIOLÃO
- FOTOGRAFIA
- DESENHO ARQUITETÔNICO
- DESENHO DE MECÂNICA
- BELEZA DA MULHER
- ELETRICIDADE DE AUTOMÓVEIS
- TRICÔ - CRÓCHÊ BORDADO
- AGROPECUÁRIA
- MECÂNICA GERAL
- MECÂNICA DE MOTOS
- JARDINAGEM
- MESTRE DE OBRAS (Edificações)
- TÉCNICAS DE VENDAS
- REFRIGERAÇÃO E AR CONDICIONADO

NOSSAS UNIDADES DE ATENDIMENTO: SÃO PAULO - Av. Rio Branco, 781 • RIO DE JANEIRO - Rua Riachuelo, 159 • SALVADOR - Rua Marujos do Brasil, 5-b - Ed. André Luis -Bairro Tororó • BELO HORIZONTE - Av. Amazonas, 115, 2º and. s/208 • PORTUGAL - Rua dos Sapateiros, 173 - 3º Esq. Sala B - 1.136 - Lisboa - Codex - Apartado 21.586.

RSAL BRASILEIRO

organização
do país!

CORREIOS

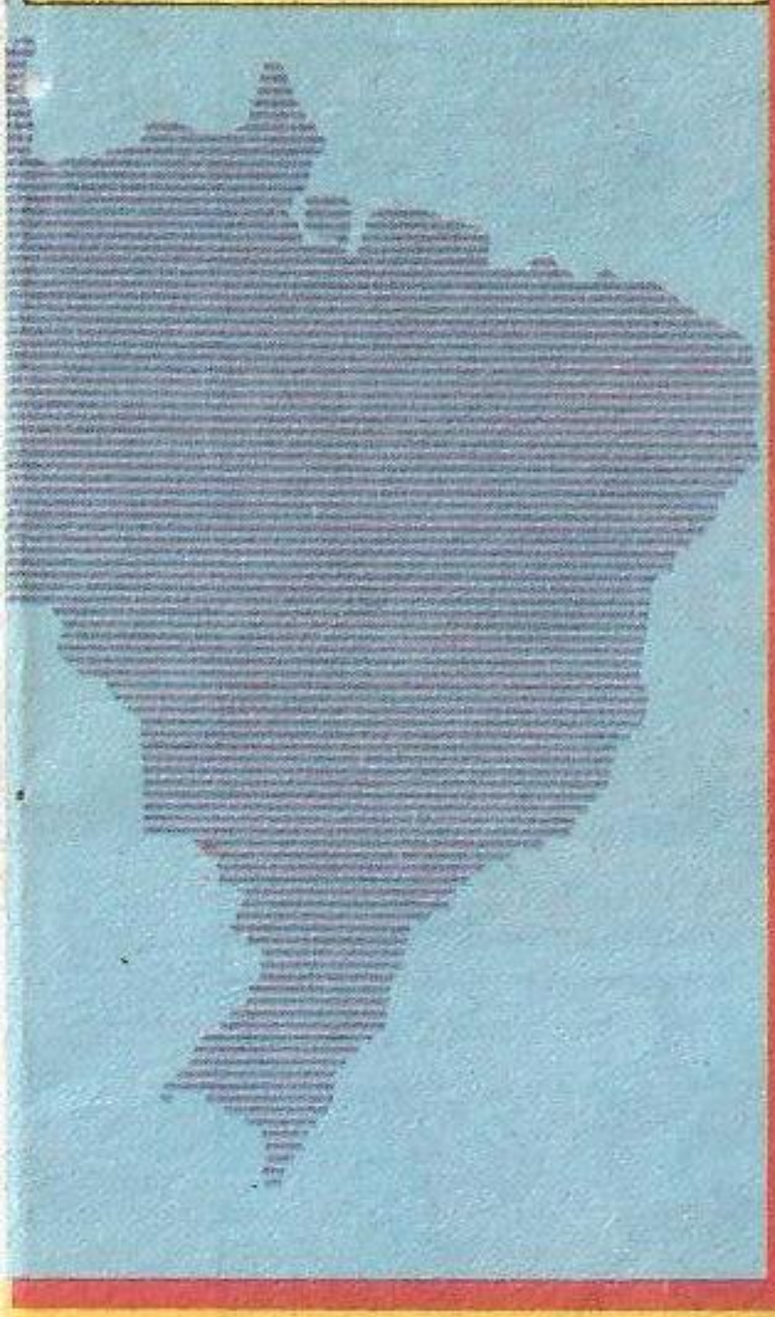

ELETRÔNICA, RADIOTÉCNICA
TELEVISÃO (P.B. E A CORES)

DESENHO ARTÍSTICO
PUBLICITÁRIO E PINTURA

MECÂNICA
DE AUTOMÓVEIS

CORTE E COSTURA

ELETRICIDADE

INFORMÁTICA
(Linguagem "Basic")

AUXILIAR DE
ESCRITÓRIO

SECRETARIADO
MODERNO

INGLÊS

ESPECIALIZAÇÃO
EM VIDEOCASSETE

AUXILIAR DE
CONTABILIDADE

AUXILIAR EM
ADMINISTRAÇÃO
DE EMPRESAS

INSTITUTO UNIVERSAL BRASILEIRO
53 ANOS
ENSINO A DISTÂNCIA

AFINAL SÃO 53 ANOS DE EXPERIÊNCIA SENDO O PIONEIRO NA UTILIZAÇÃO DOS MAIS MODERNOS E AVANÇADOS RECURSOS DIDÁTICOS NO ENSINO A DISTÂNCIA

INSTITUTO UNIVERSAL BRASILEIRO
Av. Rio Branco, 781 - Caixa Postal 5058 - São Paulo - CEP 01061-970

ZE - 1990

Sr. Diretor, peço Grátis o folheto sobre o(s) curso(s) profissionalizante(s) livre(s) de

_____

Nome _____

Rua _____ Nº _____

CEP _____ Bairro _____ Cx. Postal _____

Cidade _____ Estado _____

REGIME DA PESADA

SOCORRO! MINHA CASA ESTÁ *AFUNDANDO!*

?

VENDEM-SE JACAS

CREC!

B 870172 - RZC 1830/1 - ZC 1990/7

CALMA, PEDRÃO! JÁ VOU INDO!

BRIGADÃO, NESTOR! SEGURA AÍ!

CREC!

S-SEGURAR?

É! RÁPIDO!

PENSANDO BEM... ACHO QUE NÃO TENHO CAPACIDADE PRA RESOLVER ISSO...

EI! AONDE VOCÊ VAI?

HÃ... VOU CHAMAR UM ESPECIALISTA EM ***SEGURAR A BARRA***... O ZÉ!

VENDEM-SE JACAS

?

REC!

LOGO...

QUAL É O MISTÉRIO, NESTOR? QUE *BARRA* É ESSA QUE EU TENHO DE SEGURAR?

?

É LÁ NA CASA DO PEDRÃO!

NÃO ESTOU VENDO NADA DE ERRADO...

UÉ... ACHO QUE O PEDRÃO JÁ RESOLVEU O PROBLEMA!

OLHA SÓ, NESTOR! ELA VOLTOU PRO LUGAR!

VAI VER QUE ESTAVA SÓ SE ACOMODANDO!

?

ALGUÉM QUER ME EXPLICAR O QUE TÁ ACONTECENDO?

N-NADA, NÃO, ZÉ!

É QUE...

VOCÊ ME ACORDOU ÀS *TRÊS DA TARDE* PRA *NADA?* ORA, SEU...

VAMOS ENTRAR, TURMA! OFEREÇO UM CAFEZINHO PRA COMEMORAR!

CAFEZINHO? BOM... NÃO SEI O QUE VOCÊS ESTÃO COMEMORANDO, MAS EU AJUDO!

TEM PÃOZINHO, TAMBÉM?

MANTEIGA VAI BEM!

ZUP!

ZUM!

ESTOU TÃO CONTENTE DAS COISAS TEREM VOLTADO PRO LUGAR QUE NEM VOU LIGAR PRA SUA CARA-DE-PAU, ZÉ!

EI! ESTA MESA ESTÁ BAMBA?

CREC!

IMPRESSÃO SUA, ZÉ!

AGORA VOLTOU AO NORMAL!

OLHA O CAFEZINHO!

TUDO CERTO?

O RANGO TÁ BOM, MAS TEM UMA CORRENTE DE AR ENTRANDO PELA JANELA!

CHOMP! NHAC!

TEM RAZÃO! DEIXA QUE EU FECHO...

NHÉC!

?

A MESA FICOU BAMBA DE NOVO!

IAU! É A CASA! TÁ *AFUNDANDO* DE NOVO!

AI! SALVE O CAFÉ, NESTOR! EU CUIDO DOS PÃES E DA MANTEIGA!

CREC! NHEC!

NÃO!

SAI, PEDRÃO!

PRONTO!

ZUM!

SE MINHA CASA ESTÁ AFUNDANDO, EU, COMO CAPITÃO, DEVO PERMANECER NELA ATÉ O FIM!

LARGA DE SER BOBO! ISSO É PRA NAVIOS!

NHEC!

AH... É MESMO! MAS NÃO VOU ABANDONAR MINHA CASINHA!

NHEC!

CHOMP! CHOMP!

FAZ ALGUMA COISA, ZÉ!

ORA... PENSA BEM, NESTOR... SE O PEDRÃO AFUNDAR COM A CASA, TALVEZ A GENTE POSSA FICAR COM O POMAR DELE!

O QUÊ?

POIS TENTE!

(GASP!) CALMA, PEDRÃO! ERA SÓ PRA VOCÊ... UGH! SAIR!

EI! VEJA! A CASA VOLTOU PRO LUGAR DE NOVO!

É MESMO!

GASP!

TUM!

É MUITO MISTÉRIO PRA MINHA CABEÇA!

EU...(GLUP!) SEI O QUE... ARGH! ESTÁ ACONTECENDO!

FALA, ZÉ... O QUE É?

DIZ LOGO, PAPAGAIO! QUER MATAR A GENTE DE CURIOSIDADE?

JÁ VAI! (GLUP!)

O PROBLEMA ESTÁ... AQUI!

ONDE?

NESSA SUA BARRIGONA DE ESTOCAR FEIJOADA, PEDRÃO! OU SEJA... VOCÊ TÁ ***GORDO*** FEITO UM PORCO!

V-VOCÊ ACHA, É?

?

MUITO BEM... RECONHEÇO QUE ESTOU ***LEVEMENTE OBESO***... MAS O QUE ISSO TEM A VER COM A MINHA CASA FICAR INCLINANDO?

Ô SANTA IGNORÂNCIA!

O SEU ***PESO*** É QUE FAZ ISSO, PEDRÃO! DÊ UMA PISADINHA NA SOLEIRA, SÓ PRA EXPERIMENTAR!

TÁ BEM!

VIU?

CRÁS!

AI! É MESMO!

NHEC!

E AGORA? O QUE É QUE EU FAÇO?

JÁ SEI! LEVE UMA *PEDRA* DO MESMO TAMANHO QUE O SEU PRA DENTRO DA CASA E DEIXE NO CANTO OPOSTO!

TODA VEZ QUE VOCÊ FOR PRA DIREITA, COLOCA A PEDRA PRO LADO ESQUERDO E VICE-VERSA!

EU TENHO UMA IDÉIA MELHOR!

QUE TAL FAZER UMA GINÁSTICA PRA EMAGRECER?

HUM... SEI NÃO! COMO É QUE SE FAZ?

QUE TEM DE ERRADO COM A IDÉIA DA PEDRA?

FÁCIL, PEDRÃO! É SÓ SEGUIR O *MÉTODO ZÉ CARIOCA DE EMAGRECIMENTO RÁPIDO* E VOCÊ PODE VOLTAR PRA DENTRO DA SUA CASA!

LEGAL! VOU TENTAR!

ASSIM...

PRIMEIRO, PEDRÃO, VOCÊ VAI DAR UMAS CORRIDAS PRA DERRETER ESSAS BANHAS!

ISSO É MOLEZA!

AFINAL, EU ESTOU SEMPRE CORRENDO AQUI!

HUMPF! JOGAR PELADA NÃO TEM NADA A VER, PEDRÃO!

VOCÊ VAI DAR UMAS *VINTE VOLTAS* NO CAMPO, SÓ PRA AQUECER... E USANDO ESTA *MALHA PESADA!*

GLUP!

PUF!

CONFORTÁVEL?

TÁ BRINCANDO?

VAMOS LÁ! NADA DE MOLEZA! UP! UP!

(PUF!)AJUDA AÍ, NESTOR!

PUF! PUF!

VINTE VOLTAS DEPOIS...

TSS, TSS! VOCÊ ESTÁ EM PÉSSIMA FORMA! LEVOU ***SEIS HORAS*** PRA COMPLETAR O EXERCÍCIO!

PUF! PUF! UF!

BOM, POR HOJE CHEGA! NESTOR, EU... UÉ... CADÊ O NESTOR?

F-FICOU NO MEIO DO CAMPO NA 13ª VOLTA!

BEM... AMANHÃ VAMOS COMEÇAR OUTRA SÉRIE DE EXERCÍCIOS, PEDRÃO! ***BEM CEDINHO!***

PUF! PUF! PUF!

E ENTÃO, NO DIA SEGUINTE... BEM CEDINHO...

EI, ZÉ! EU E O PEDRÃO TAMOS PRONTOS!

Z

ZÉ! E OS EXERCÍCIOS?

HÃ? QUÊ? COMO? JÁ É HORA DO ALMOÇO?

MINHA NOSSA! O QUE É AQUILO?

É O SOL, ZÉ! NUNCA VIU ELE NASCENDO, NÃO?

OOHH! HOJE EU MANDO AS INSTRUÇÕES DAQUI DA CAMA!

QUALÉ, ZÉ? ASSIM NÃO VAI DAR!

VAI, SIM! HOJE VOCÊ VAI TOMAR UMA SAUNA, PEDRÃO! JÁ DEIXEI TUDO AÍ! UAHH!

SAUNA?

COMO É QUE SE TOMA BANHO DE SAUNA?

Z

SEI LÁ, MEU! NEM SEI O QUE É ISSO!

ZÉ! COMO É QUE...

ESQUENTE A ÁGUA NESSE FOGAREIRO E DEPOIS O PEDRÃO FICA RECEBENDO O VAPOR, COBERTO DE TOALHAS! ZZZ

ASSIM...

MINHA NOSSA! ISTO É QUENTE À BEÇA!

E TÁ O MAIOR SOL!

SÓ DE OLHAR, JÁ FICO TONTO!

(GLUP!) Q-QUANTO TEMPO EU TENHO DE FICAR NESTA *TORTURA?*

BOM... O ZÉ É QUE FICOU DE AVISAR ATÉ QUANDO!

ZZZ

EXATAMENTE NA HORA DO ALMOÇO...

UAHH! BOM... PODE SAIR, PEDRÃO!

B-BRIGADÃO, ZÉ!

CONVIDO VOCÊS PRA ALMOÇAR AQUI EM CASA... DESDE QUE O PEDRÃO FORNEÇA A *FEIJOADA*, É CLARO!

QUÊ?

QUAL É O PROBLEMA? EU ESTOU AQUI, ATÉ *MADRUGANDO* PRA SALVAR SUA CASA, E VOCÊ NÃO QUER ME SERVIR UMA SIMPLES FEIJOADINHA?

BEM... TEM RAZÃO!

EI! O AJUDANTE DO INSTRUTOR TAMBÉM TÁ NESSA?

HUMPF! PODE VIR!

E...

OBA! OBA!

OBA! OBA! OBA!

VAMOS MANDAR BRASA, GENTE! ESSE EXERCÍCIO TODO ME DEU UMA FOM...

PERAÍ, PEDRÃO!

VOCÊ, NÃO! SE VOCÊ TOCAR NUM FEIJÃOZINHO SÓ, LÁ SE VAI TODO O TRATAMENTO!

HÃÃÃÃ?

ZUP!

COME, NESTOR, E FAZ DE CONTA QUE NÃO OUVE! É PRO BEM DELE!

MAS É DURO VER UM BAITA MARMANJO DESSES CHORANDO ASSIM!

BUÁÁÁÁ!

E ASSIM FOI, DURANTE DIAS...

AGORA VAMOS VER OS RESULTADOS, PEDRÃO!

HUMM...

FARMÁCIA

OLHA SÓ, PEDRÃO! VOCÊ PERDEU *DEZ QUILOS!*

OBA! ENTÃO ACABOU O TRATAMENTO?

DEPENDE! VAMOS AO TESTE DEFINITIVO... ENTRAR NA SUA CASA!

TOMARA QUE DÊ CERTO! TÔ CANSADO DE DORMIR NO QUINTAL!

!

AI, NÃO! OLHA SÓ, ZÉ!

SERÁ POSSÍVEL?

VOCÊ VAI TER DE EMAGRECER *MAIS UM POUCO,* PEDRÃO!

EI... VEJAM!

TEM UMA *TOCA DE TATU* BEM PERTINHO DA SUA CASA!

HEIN? ENTÃO... ENTÃO É *ISSO!*

O DANADO DEVE TER *ESCAVADO* TODO O SOLO DEBAIXO DA CASA, ABALANDO OS ALICERCES!

BEM... ENTÃO VOCÊ NÃO PRECISA MAIS EMAGRECER... EH, EH!

EU, NÃO... MAS *VOCÊ, SIM!*

?

E... EXPLIQUE DE NOVO PORQUE ELE TEM DE FAZER ISSO, PEDRÃO!

É PRA ELE EMAGRECER OS *DEZ* QUILOS DE *FEIJOADA* QUE COMEU NO MEU LUGAR!

fim

FIQUE DE OLHO NESTE LANÇAMENTO SUPERDIVERTIDO

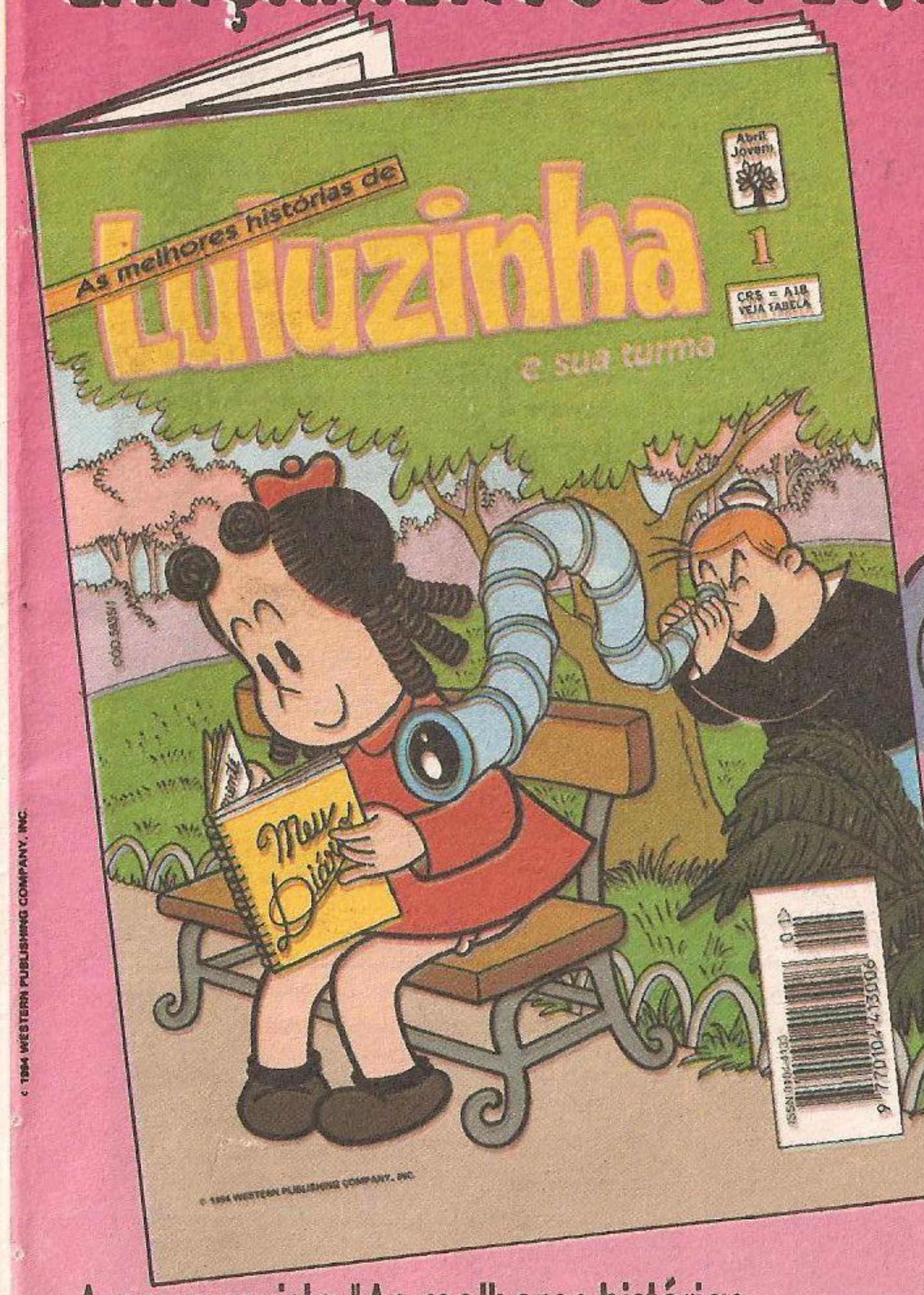

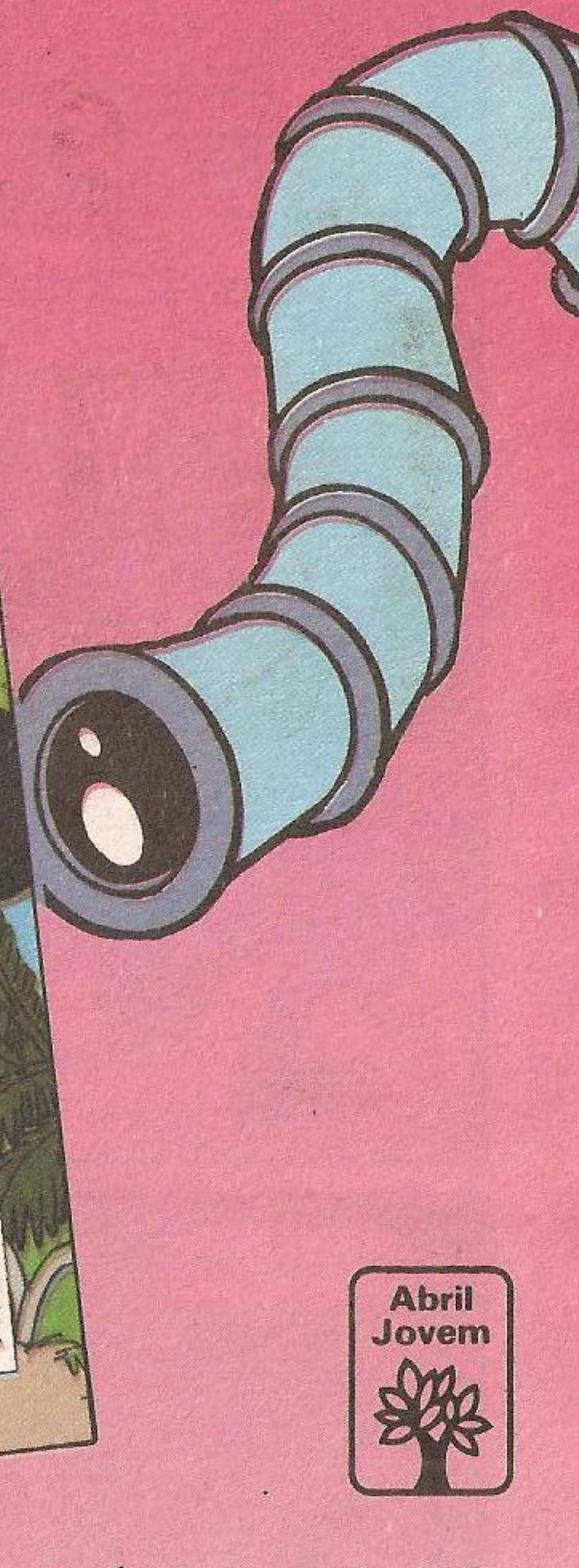

© 1994 WESTERN PUBLISHING COMPANY, INC.

Abril Jovem

A nova revista "As melhores histórias de Luluzinha e sua turma" vai fazer você rir à tôa.
Dê uma espiadinha já na banca e leve pra casa esta curtição em quadrinhos.

- 8 histórias superlegais
- Diário da Lulu
- Seção de cartas Lulu e Você
- 68 páginas

WALT DISNEY

ZÉ CARIOCA

QUANTO VALE UM RABO DE PEIXE

EU PAGARIA ATÉ CINCO MILHAS POR UM *RABO-DE-PEIXE!*

EU PAGARIA ATÉ *SEIS!*

?

ZZZ

ELVIS PEST

PEST FOREVER

B 930102 - ZC 1990/8

SE LIGA, ZÉ!

ZZZZZ... HÃ? O QUÊ?

PAF!

DOIS CARAS MEIO ESQUISITOS TÃO A FIM DE PAGAR CINCO OU SEIS MILHAS POR UM *RABO DE PEIXE!*

SÉRIO? *GRUNF!*

CONHEÇO UMA PEIXARIA LEGAL...

ZZZZZ

RABOS-DE-PEIXE! É ISSO!

AHH!

PRA ONDE ELES FORAM? CADÊ?

OS DOIS *MALUCOS*? PRA LÁ!

VEM COMIGO! MOSTRA ELES PRA MIM!

TÁ... TÁ!

TÁ VENDO AQUELE CARA COM A JAQUETA "ELVIS PEST"? *QUEM* É ELVIS PEST?

SÃO ELES?!

SÃO!

VAI NA MINHA!

POIS É, PEDRÃO... TÔ A FIM DE VENDER O MEU RABO-DE-PEIXE...

!

E SABE... SE ME OFERECEREM **DUAS MILHAS**, EU FECHO NEGÓCIO!

?

AH-RAM... NÃO PUDEMOS DEIXAR DE OUVIR...

GOSTARÍAMOS DE VER O SEU RABO-DE-PEIXE!

OH...

?

...MAS CLARO! ESTEJAM NA MINHA **RESIDÊNCIA** DAQUI A DUAS HORAS! MEU **CARTÃO!**

VOCÊ CONFIRMA O PREÇO?

DUAS MILHAS! UMA *PECHINCHA!*

POR QUILO OU A DÚZIA?

O SEU AMIGO TÁ REGULANDO BEM?

RÊ... ELE NÃO SABE QUE RABOS-DE-PEIXE, SÃO RAROS E VALIOSOS...

SÃO?

BEM, ATÉ DAQUI A DUAS HORAS!

BAI, BAI!

TCHAU, PEDRÃO! TENHO QUE ARRANJAR UM RABO-DE-PEIXE URGENTE!

MAS... MAS...

ACHO QUE ENTENDI! NOSSO DINHEIRO VAI PERDER O VALOR, E OS RABOS DE PEIXE SERÃO A *MOEDA CORRENTE!*

PRECISO TOMAR MINHAS PROVIDÊNCIAS OU PERDEREI MINHAS ECONOMIAS!

NISSO...

FERRO-VELHO DO MANÉ MAÇARICO

MANÉ! EU NÃO VI UM RABO-DE-PEIXE NO MEIO DA TUA SUCATA?

TENHO ESTE DE UM **CHEVROLATA** 1950... ESTE OUTRO DE UM **QUICK** 1955...

LEGAL! JUNTA TUDO **NUM SÓ CARRO!** SEI DE ALGUÉM QUE OFERECE... HÃ... **DUZENTÃO** POR ELE!

QUEM?

E EU SOU TROUXA DE DIZER E PERDER MINHA **MISERA COMISSÃO?** MONTA O CARRO, VAI...

O LEITOR ESPERTO JÁ ENTENDEU QUE ESTAMOS FALANDO DE **ANTIGOS E RAROS CARROS RABO-DE-PEIXE!**

DUAS HORAS DEPOIS...

TCHA-RAM!

MAS QUE **BRINCADEIRA** É ESSA?

PLINC!

TEM PARTE DE TUDO QUANTO É MODELO DE CARRO AÍ!

NUNCA VIRAM ESTE TIPO?

É UM *CHEVROLATA-DUICK-ROLLS-RONCO* 1956... *RARÍSSIMO!*

PODE FICAR COM SEU MODELO RARÍSSIMO! PEÇAS ASSIM A GENTE ACHA EM QUALQUER SUCATA!

AH... CHEGUEI NA HORA!

VOCÊS GOSTAM DE RABO DE PEIXE, NÉ, MALUCOS?

DEPENDE! POR QUÊ?

TENHO TUDO ISTO PRA TROCAR! QUANTO É QUE TÁ A COTAÇÃO HOJE NO *COMERCIAL?*

PLOCH!

EU, HEIN?

E DIZIAM QUE O ELVIS PEST ERA ESTRANHO!

EI! O QUE ACONTECEU?

ZÉ, POR QUE ELES NÃO QUISERAM OS MEUS RABOS DE PEIXE? POR QUE VOCÊ ESTÁ CHORANDO?

BUÁÁ!

POR QUE ESTE CARRO GOZADO COM RABO DE PEIXE TÁ PARADO AQUI? POR QUE...

EPA!

ZÉ... NÃO ME DIGA QUE ERA *ISTO* QUE ELES...

ERA!

EU DISSE PRA VOCÊ NÃO DIZER!

CALMA, PEDRÃO! FOI SÓ UMA IDÉIA QUE NÃO DEU CERTO! NINGUÉM PERDEU NADA...

COMO NÃO?! EU GASTEI TODAS AS MINHAS ECONOMIAS COMPRANDO RABOS DE PEIXE NA PEIXARIA!

CLANG!

CHEGUEI A COMPRAR PEIXE INTEIRO SÓ PRA FICAR COM O RABO!

MINHA NOSSA! E POR QUE VOCÊ FEZ UMA COISA TÃO *BESTA* ASSIM?

MAIS TARDE...

RABO DE PEIXE?

SIM, *MADAM*... UM QUITUTE *TRÉ DELICIÊ! COUZINE FRANCÊISE... MUUÁ'Á!*

CR$ 100, LÊ QUILÊ

fim

Abril Jovem

Fundador: VICTOR CIVITA (1907 - 1990)

Diretoria: Roberto Civita, Richard Civita, Angelo Rossi, Ike Zarmati

Diretor Superintendente: Ike Zarmati

ZÉ CARIOCA

N.º 1990

Diretor-Gerente: Fabio Mendia

Diretora Editorial: Elizabeth De Fiore

REDAÇÃO
Diretor: Primaggio Mantovi
Editores: Eduardo Perácio, Osni Lopes
Revisora: Dalva Nogueira de Lacerda
Coordenadores de Produção: Pedro Mingati, Sonia Regina D. de Souza
Chefe de Arte: Euclides K. Miyaura
Desenhistas: Átila O. de Carvalho, Gustavo Machado, Paulo Borges, Paulo R. C. Noely
Ilustrador: Aparecido F. Norberto
Argumentistas: Arthur Faria Jr., Gérson L. B. Teixeira
Letristas: Lilian T. M. Farias, Natanael A. Soares
Decorador: Sérgio Carpanese
Titulador: Mauro Lucchini Pereira
Tradutor: José F. Rodrigues
Assistentes de Arte: Arnaldo Nincao, Noriatsu Yoshikawa
Atendimento ao Leitor: Roseli A. Silva
Coordenadora do Arquivo Editorial: Marta G. Fiasco

COMERCIAL
Diretor: Sérgio Fernandes dos Santos
Gerente de Produto: Joaquim Celestino
Analista de Circulação: Carlos J. Vegas

PUBLICIDADE
Diretor: Newton Fioratti
Gerente: Paulo Cassis

PROMOÇÕES E PROPAGANDA
Gerente: Maria Luiza Volponi
Supervisor: Marcos Vinicius G. Cavaliere

ADMINISTRAÇÃO E FINANÇAS
Diretor: Joares Ramos Barbosa

Diretor Responsável: Silvio Fukumoto

Zé Carioca é uma publicação quinzenal da Editora Abril Jovem S.A. ISSN 0104-3404 - Janeiro/94. **São Paulo - Redação, Publicidade, Administração e Correspondência:** R. Bela Cintra, 299, Cerqueira César, CEP 01415-000, Caixa Postal 14110, tel.: (011)257-0999. Telex: (011)22115. Telegramas: Editabril. Ninguém está credenciado a angariar assinaturas. Se for procurado por alguém, denuncie-o às autoridades locais. **Números atrasados:** ao preço da última edição em banca, por intermédio de seu jornaleiro ou no distribuidor Abril de sua cidade. Pelo correio, escreva para: Dinap S/A - Distribuidora Nacional de Publicações - Osasco/SP - Caixa Postal n.º 2505 - CEP 06053-990 - tel.: (011) 810-5001 - ramal 213. Na Grande São Paulo, você deve recorrer ao seu jornaleiro. Atendemos as seis últimas edições, até o final do estoque. **Distribuidor em Portugal:** Distribuidora Jardim de Publicações Lda., Quinta Pau Varais, Azinhaga dos Fetais, 2685, Camarate, Lisboa.

Todos os direitos reservados. Distribuída com exclusividade no país pela Dinap, São Paulo. Todos os direitos reservados. "Publicação especialmente autorizada por The Walt Disney Company."

IMPRESSA NA DIVISÃO GRÁFICA DA EDITORA ABRIL S.A.
Tel.: (011) 877-1150 e 877-1588

CONCURSO

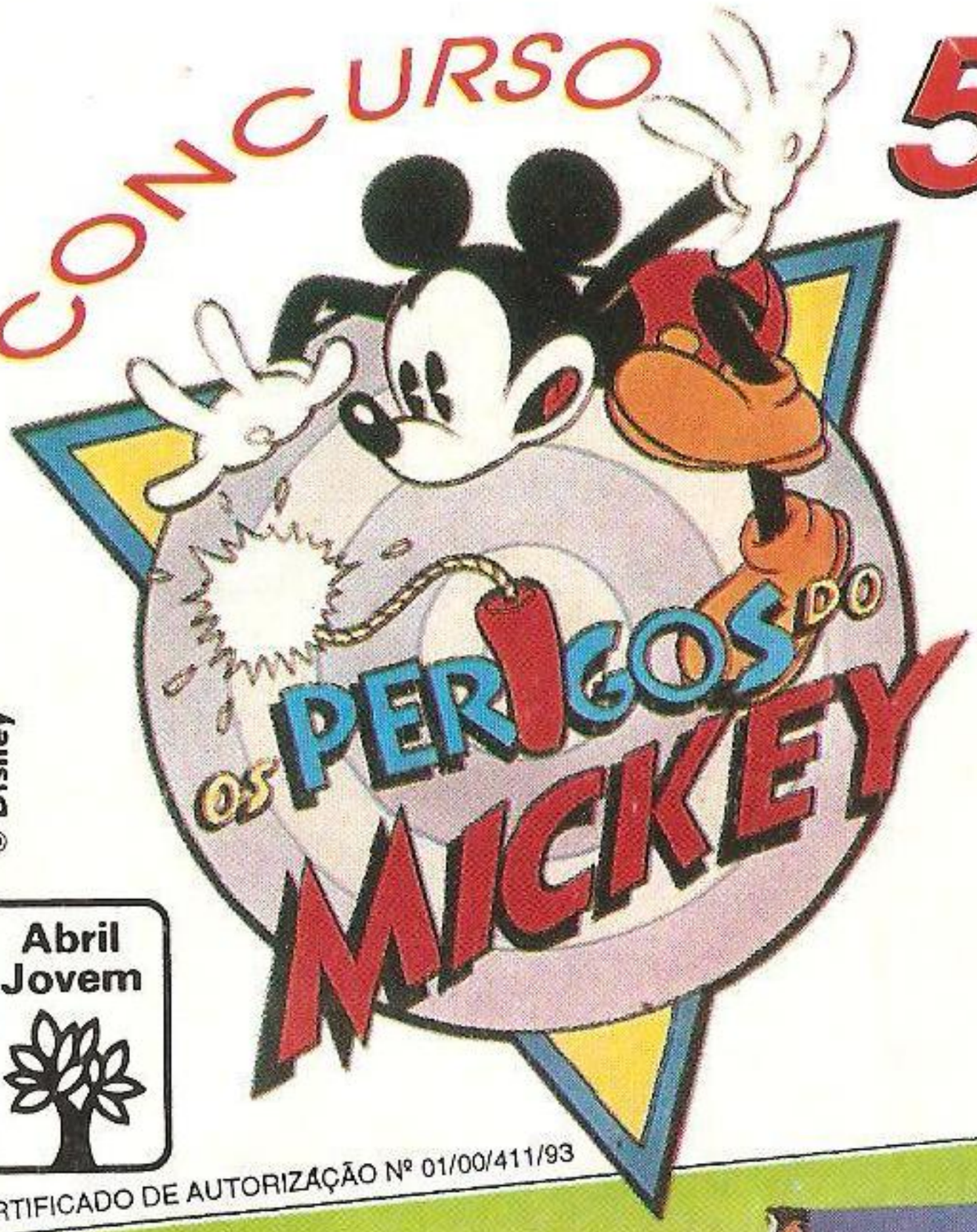

500 KITS COM PRÊMIOS INCRÍVEIS !

Veja como participar nas revistas:

- Zé Carioca 1989 - janeiro
- Alm. Disney 270 - janeiro
- Pato Donald 2025 - janeiro
- Margarida 193 - janeiro
- Mickey 531 - fevereiro

© Disney

Abril Jovem

CERTIFICADO DE AUTORIZAÇÃO Nº 01/00/411/93

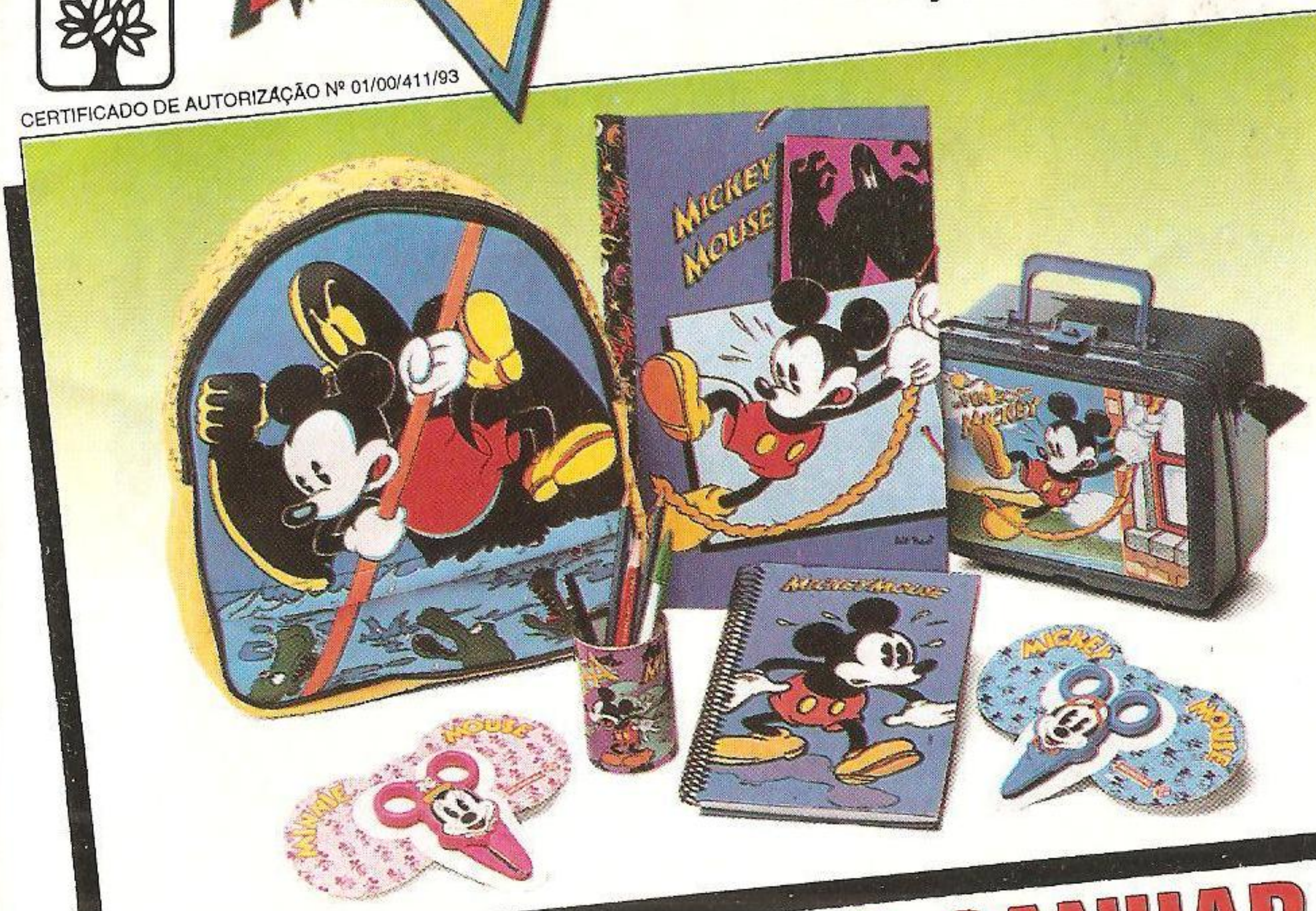

ENTRE NESSA PRA GANHAR !

APOIO:

MUNDIAL

Aladdin

Soft Paper

PUFFLAND

TOALHAS DE PRAIA INFANTIS KARSTEN

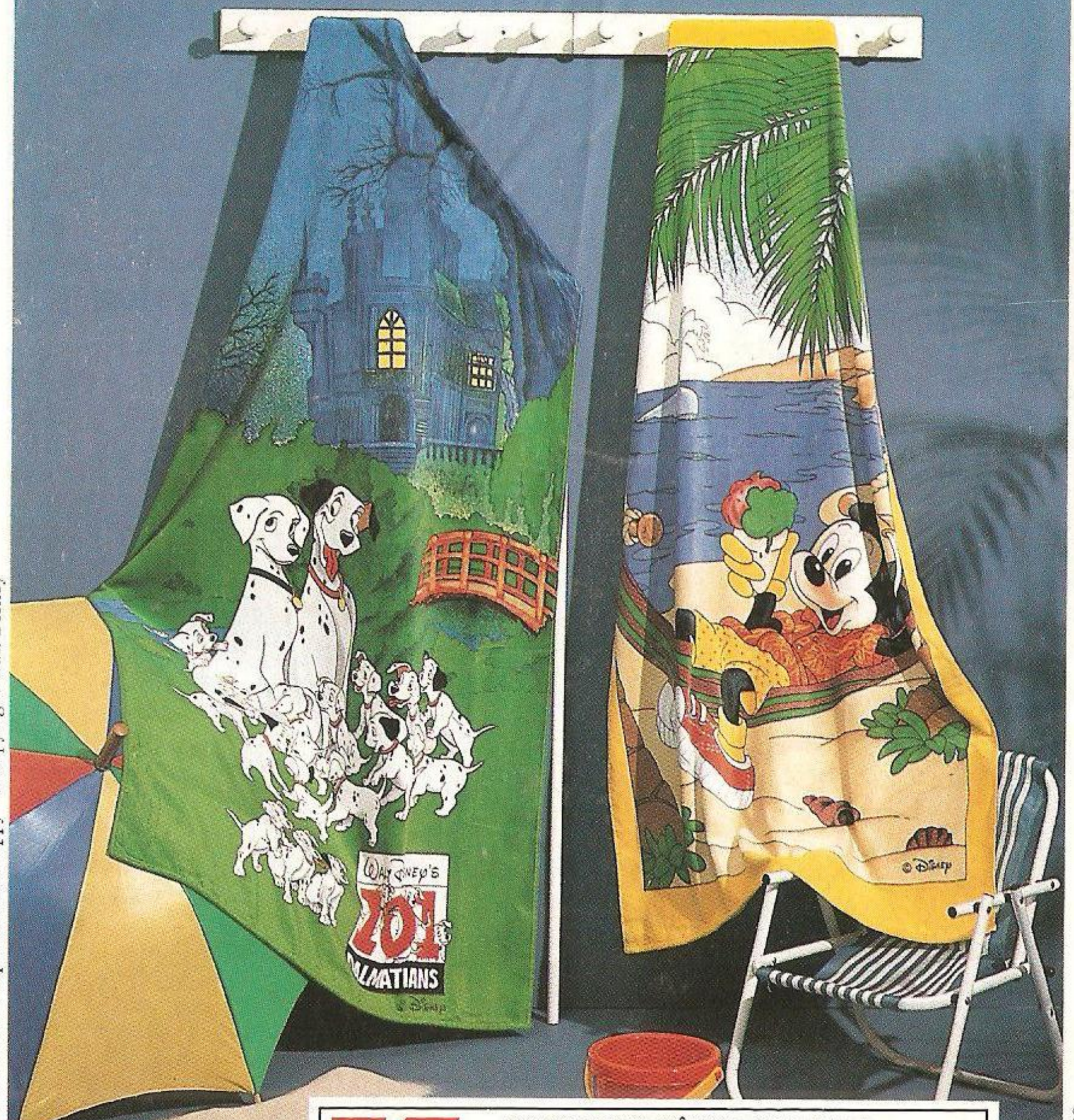

Objetos: Tok & Stok / Cadeira e brinquedos: Ri-Happy © Copyright Walt Disney

KARSTEN

COMPANHIA TÊXTIL KARSTEN
R. Johann Karsten, 260 - Bairro Testo Salto
Blumenau - SC - Tel.: (0473) 34-1333 - Cx. P. 9
Telex: 471 396 CTKAA BR - Fax: (0473) 34-1280

OLGA KRELL ASSOCIADOS